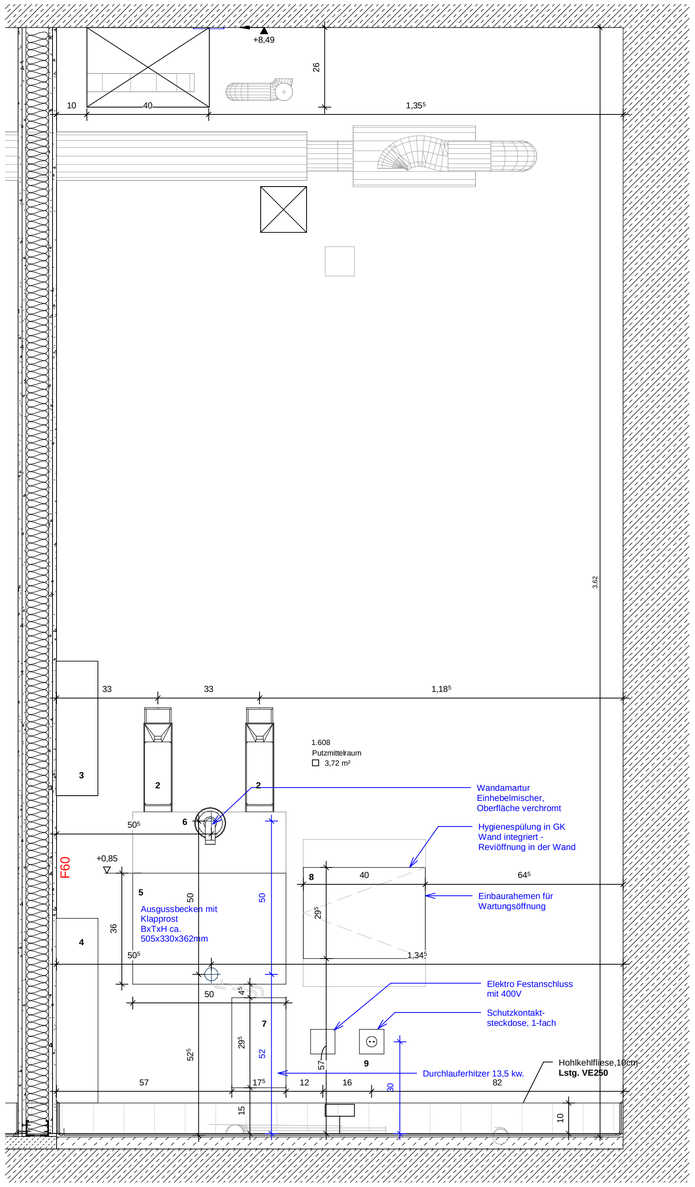

Ansicht Pumi 1.OG - Hygienespülung
1 : 10

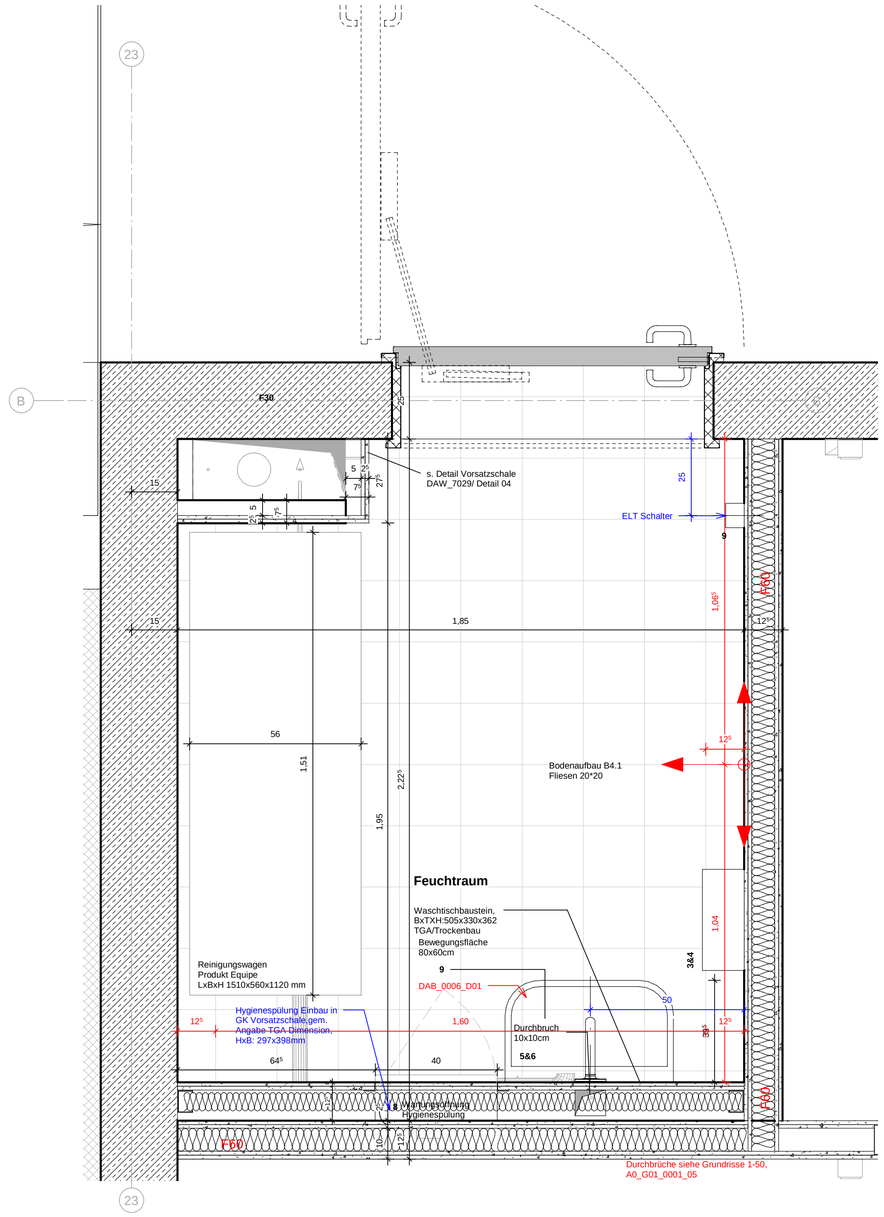

Grundriss_Pumi_Obergeschosse
1 : 10

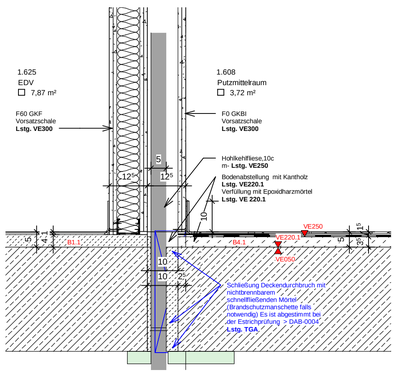

Rohrdurch 1.OG B/23
1 : 10

Legende Sanitärgegenstände Pumi Räume:

2 Hygieneset
Seifenspender + Desinfektionsmittelspender,
Seifenspender ohne Schale über dem Waschtisch in
Sanitärräumen,
Seifenspender mit Schale im BH WC,
TLS für 1.000ml- Spenderflasche
(Leistung TGA)

3 Papierhandtuchspender,Spender für Zickzack-und Lagenfalz-
Handtücher, Breite: 333 mm,H: 439 mm,T: 136 mm, Farbe: weiß,
(Leistung TGA)

4 Abfallbehälter **(Leistung TGA)**

5 Ausgussbecken aus Stahl
mit Alu Klapprost, Wandmontage, mit halbhoher Rückwand,
Oberfläche emailiert, Farbton weiß,
BxTxH: ca. 505x330x362mm
(Leistung TGA)

6 Wandarmatur
Wandbatterie verchromt, über Ausgussbecken, warm, kalt
Anschluss an druckfestem Durchlauferhitzer als Einhebelmischer,
Oberfläche verchromt
(Leistung TGA)

7 Durchlauferhitzer **(Leistung TGA)**
8 Hygienespülung **(Leistung TGA)**

9 Elektrokomponenten **(Leistung TGA)**

Verlegerichtung

Änderungen	Datum	Name	Index
Ü-Planung Trockenbau	09.09.24	xxx	A

Plannummer Architekt / Plannummer Fachplaner: Projekt/Gebäude | Fachplaner | LPH | Gewerk / Teilgewerk | Planart | Bauwerksteil /Blattschnitt | Maßstab | Freigabe | Index

HI_XXX_5_A0_DAU_0004_D01_8A

Planungsphase: LP5_Ausführungsplanung

Planinhalt: Pumi -1.OG-4.OG

Projektnr	Gebäude	Planart	Bauwerksteil	Blatt / Detail	Maßstab	Format
1570	**HI**				As indicated	A1

Planverfasser | Adresse | Planerstellungsdatum | Freigabedatum/ -status | Gez | Geplt

Bauherr
UNIVERSITÄTSmedizin. MAINZ

Universitätsmedizin
Johannes-Gutenberg-Universität Mainz
Langenbeckstraße 1 — T. 06131 / 270 92 25
55131 Mainz — F. 06131 / 270 92 20

Projekt

HI -TRON - Neubau Helmholtz-Institut für Translationale Onkologie
Univeritätsmedizin Mainz

Höhenkoordinaten
OK FFB EG => 0.55 = 123.89 m ü. N.N.

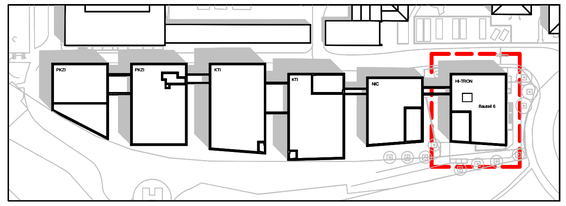

LBB Landesbetrieb Liegenschaft- und Baubetreuung NL Mainz
Langenbeckstraße 1 — T. 06131 / 270 92 25
55131 Mainz — F. 06131 / 270 92 20

Gesamtplanung und Objektplanung